STUDIUM UWARUNKOWAŃ I KIERUNKÓW ZAGOSPODAROWANIA PRZESTRZENNEGO MIASTA I GMINY PIWNICZNA-ZDRÓJ

UWARUNKOWANIA ZAGOSPODAROWANIA PRZESTRZENNEGO

0 0,5 1 2 3 km

1:10 000

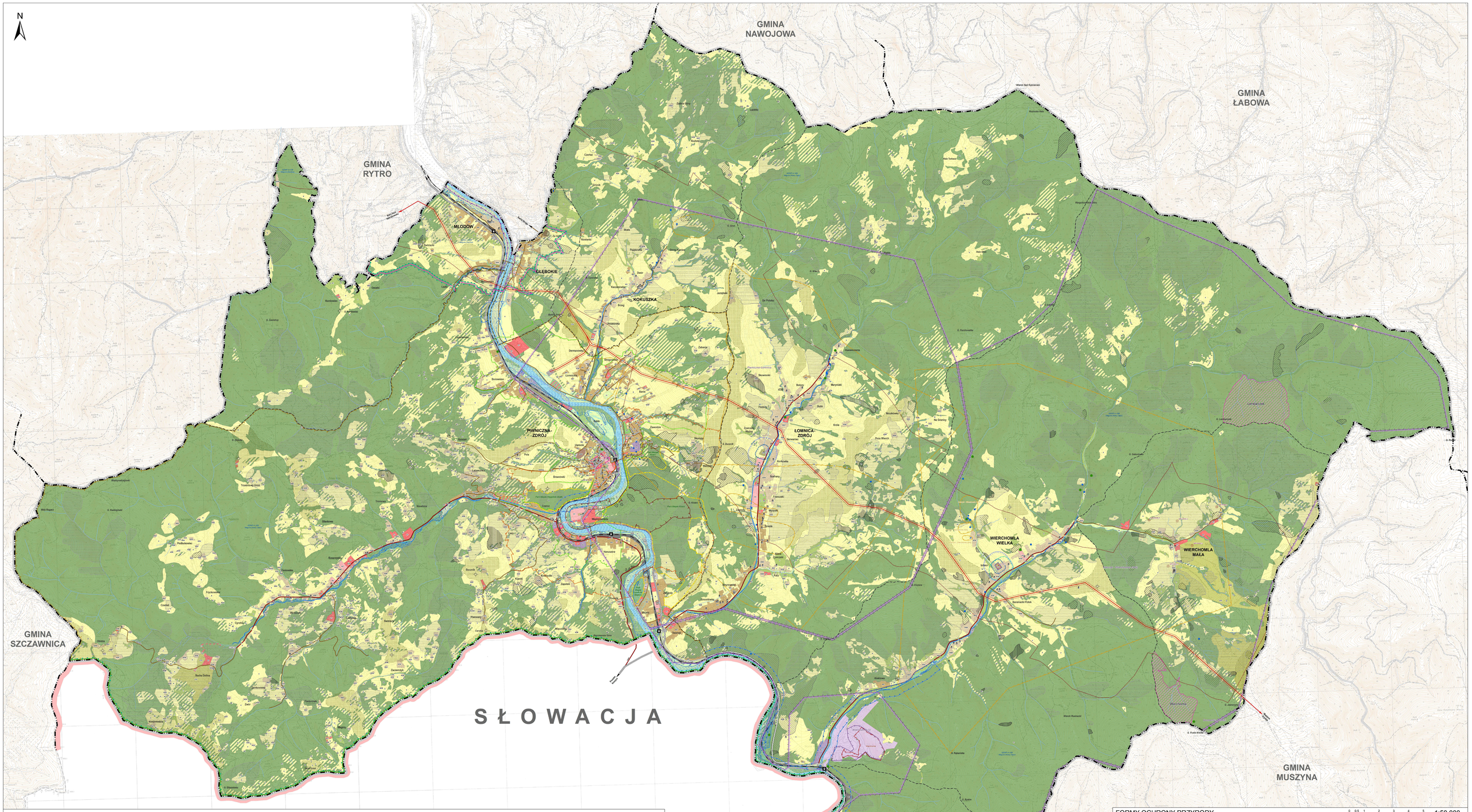

OZNACZENIA

GRANICE ADMINISTRACYJNE

- granica administracyjna państwa
- granica administracyjna gminy Piwniczna-Zdrój
- granice administracyjne gmin sąsiednich
- granice administracyjne obrębów

UŻYTKOWANIE TERENU

- MW - tereny zabudowy mieszkaniowej wielorodzinnej
- MN - tereny zabudowy mieszkaniowej jednorodzinnej
- MNR - tereny zabudowy mieszkaniowej jednorodzinnej i zabudowy zagrodowej
- MU - tereny zabudowy mieszkaniowej i usług
- U - tereny usług
- UT - tereny usług turystycznych
- UP - tereny usług publicznych
- UA - tereny usług administracji
- UO - tereny usług oświaty
- UZ - tereny usług zdrowia
- UK - tereny usług kultury
- UKs - tereny usług sakralnych
- US - tereny usług sportu i rekreacji
- UTN - tereny stoków narciarstwa zjazdowego i towarzyszącej im infrastruktury
- PU - tereny obiektów produkcyjnych, składów, magazynów i usług
- PG - tereny powierzchniowej eksploatacji kopalin
- KP - teren placu publicznego
- KS - tereny obsługi komunikacji
- I - tereny infrastruktury technicznej
- R - tereny rolnicze
- RU - tereny obsługi produkcji w gospodarstwach rolnych, hodowlanych ogrodniczych, leśnych i rybackich
- RZ - tereny rolnicze zadrzewione
- Zn - tereny zieleni naturalnej
- ZP - tereny zieleni urządzonej
- ZC - tereny cmentarzy
- ZCn - tereny cmentarzy nieczynnych
- Z - tereny zadrzewień
- ZL - tereny lasów
- WS - tereny wód powierzchniowych śródlądowych
- KK - tereny kolejowe - tereny zamknięte

UKŁAD KOMUNIKACYJNY

- drogi krajowe
- drogi wojewódzkie
- drogi powiatowe
- drogi gminne
- linia kolejowa
- przystanki kolejowe

ELEMENTY ŚRODOWISKA PRZYRODNICZEGO

- rezerwaty przyrody
- Popradzki Park Krajobrazowy
- otulina parku krajobrazowego
- Obszar Natura 2000 Ostoja Popradzka
- Południowomałopolski Obszar Chronionego Krajobrazu
- pomniki przyrody
- użytki ekologiczne
- park miejski
- Główny Zbiornik Wód Podziemnych
- złoże wód leczniczych (wraz z nazwą)
- złoże surowców skalnych (wraz z nazwą)
- obszar górniczy
- teren górniczy
- odwierty wód leczniczych
- źródła wód mineralnych
- cieki wodne

obszary szczególnego zagrożenia powodzią

- obszary, na których prawdopodobieństwo wystąpienia powodzi jest wysokie i wynosi raz na 10 lat (Q10%)
- obszary, na których prawdopodobieństwo wystąpienia powodzi jest średnie i wynosi raz na 100 lat (Q1%)

osuwiska

- osuwiska aktywne
- osuwiska okresowo aktywne
- osuwiska nieaktywne
- obszary zagrożone osuwaniem się mas ziemnych

ELEMENTY DZIEDZICTWA KULTUROWEGO

- obiekty wpisane do rejestru zabytków wraz z numerem
- obiekty wpisane do gminnej ewidencji zabytków
- zabytki archeologiczne wraz z numerem
- strefa ścisłej ochrony konserwatorskiej
- strefa ochrony widokowej

INFRASTRUKTURA TECHNICZNA

- napowietrzna linia elektroenergetyczna 110 kV
- pas technologiczny napowietrznej linii elektroenergetycznej 110 kV

POZOSTAŁE OZNACZENIA

- granica strefy uzdrowiskowej "A"
- granica strefy uzdrowiskowej "B"
- granica strefy uzdrowiskowej "C"
- strefa ochronna od cmentarza 50 m
- strefa ochronna od cmentarza 150 m
- strefy widokowo-krajobrazowe
- obszary objęte zakazem budowy nowych obiektów budowlanych na zasadach uchwały Sejmiku Województwa Małopolskiego w sprawie Popradzkiego Parku Krajobrazowego
- obszary objęte zakazem budowy nowych obiektów budowlanych na zasadach uchwały Sejmiku Województwa w sprawie Południowomałopolskiego Obszaru Chronionego Krajobrazu
- punkty widokowe

MŁODÓW obręb

- *Czerwi* część miejscowości
- *G. Kicarz* szczyt
- *Kicarz* park miejski
- *Zubrzyk* teren górniczy
- *Wierchomla* złoże surowców skalnych
- *Głębokie Kinga* złoże wód leczniczych
- *Wierchomla* rezerwat przyrody
- *Magura (Gorlice)* główny zbiornik wód podziemnych

STUDIUM UWARUNKOWAŃ I KIERUNKÓW ZAGOSPODAROWANIA PRZESTRZENNEGO MIASTA I GMINY PIWNICZNA-ZDRÓJ

RYSUNEK NR 1A. UWARUNKOWANIA ZAGOSPODAROWANIA PRZESTRZENNEGO

główny projektant:
mgr inż. Anna Bauer
mgr inż. arch. Anna Ellis-Jinda-Makulak
inż. Monika Bochnowska

współpracują:
mgr inż. Katarzyna Łusiejko-Franczuk
inż. Adam Pietyszewski
inż. Adriana Pilarska
mgr inż. Ewelina Ryszka
mgr Martina Szabo
inż. Daniel Suchodolski
mgr inż. Ewelina Szczepańska
mgr inż. Joanna Szymańska
inż. Ewelina Wójcik
inż. Anna Wojtaszek

wykonawca:
BIURPLAN Sp. z o.o.
ul. Rzymowskiego 53
02-127 Warszawa
tel. 22 670 42 62

skala 1:10 000 | 2024

ark. nr 1a
Arkusz Układu Danych – Parametrów Odwzorowania
2-8 PUWG

FORMY OCHRONY PRZYRODY

0 0,5 1 2 3 4 5 km

1:50 000

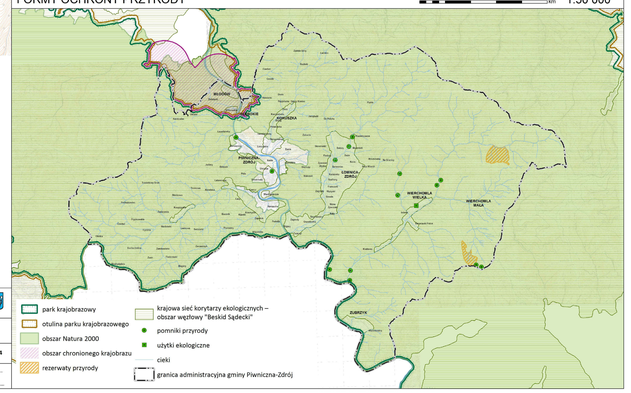

- park krajobrazowy
- otulina parku krajobrazowego
- obszar Natura 2000
- obszar chronionego krajobrazu
- rezerwaty przyrody
- krajowa sieć korytarzy ekologicznych – obszar węzłowy "Beskid Sądecki"
- pomniki przyrody
- użytki ekologiczne
- cieki
- granica administracyjna gminy Piwniczna-Zdrój