PROGNOZA ODDZIAŁYWANIA NA ŚRODOWISKO DO STUDIUM UWARUNKOWAŃ I KIERUNKÓW ZAGOSPODAROWANIA PRZESTRZENNEGO MIASTA I GMINY PIWNICZNA-ZDRÓJ

ZAŁĄCZNIK I – KONFLIKTY PRZESTRZENNE PLANOWANEGO ZAGOSPODAROWANIA Z CELAMI OCHRONY PRZYRODY I KRAJOBRAZU

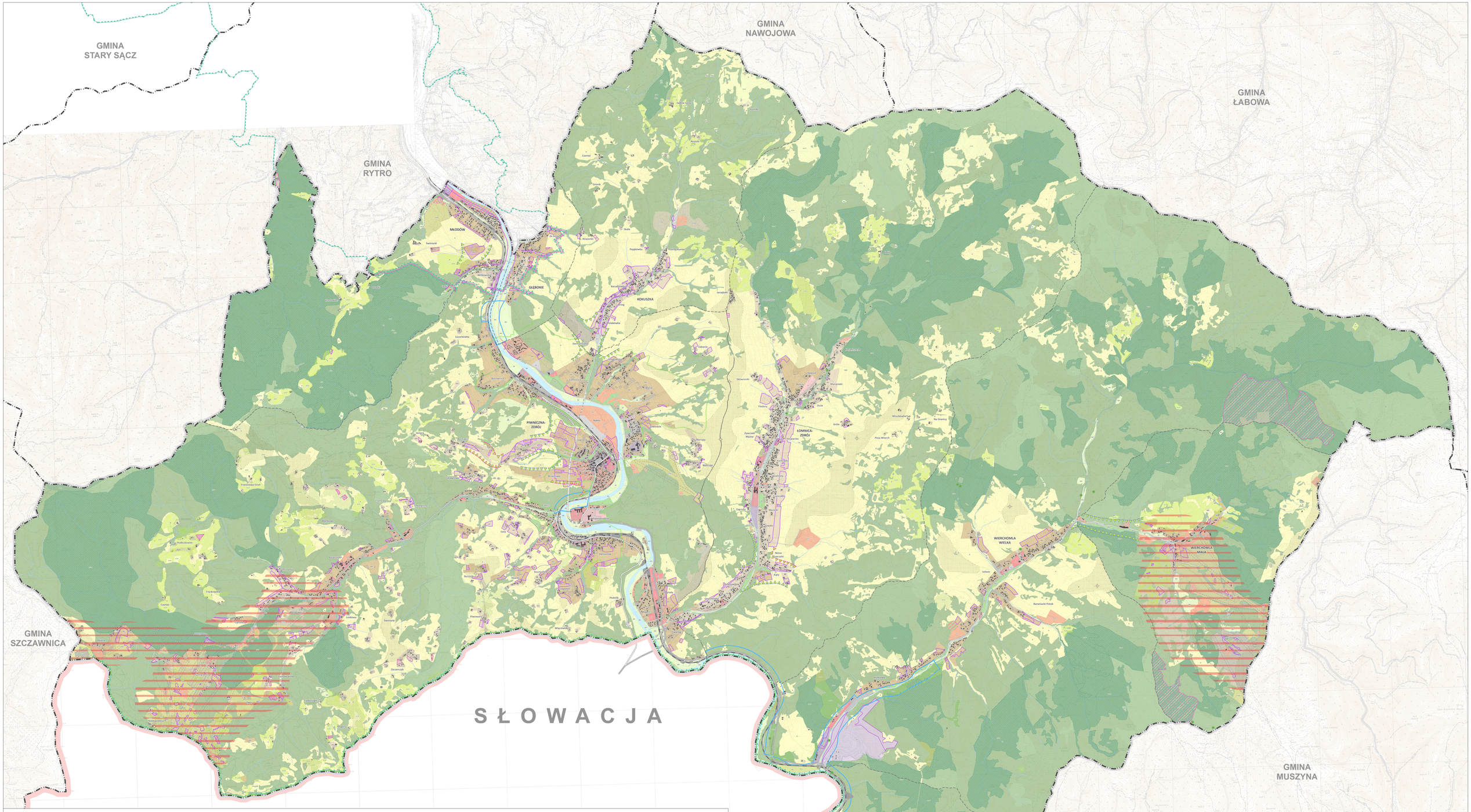

OZNACZENIA

GRANICE ADMINISTRACYJNE

- granica administracyjna państwa
- granica administracyjna gminy Piwniczna-Zdrój
- granice administracyjne gmin sąsiednich
- granice administracyjne sołectw

UŻYTKOWANIE TERENU

- MS - tereny zabudowy śródmiejskiej
- MW - tereny zabudowy mieszkaniowej wielorodzinnej
- MN - tereny zabudowy mieszkaniowej jednorodzinnej
- MR - tereny zabudowy mieszkaniowej
- MR1 - tereny zabudowy mieszkaniowej
- MP - tereny zabudowy pensjonatowej
- MU - tereny zabudowy mieszkaniowej i usługowej
- U - tereny usług
- U1 - tereny usług – stacje paliw
- UZ - tereny usług zdrowia
- US - tereny usług sportu
- UT - tereny usług turystyki i rekreacji
- UT1 - tereny usług turystyki
- UTN1 - tereny usług sportów zimowych
- UTN2 - tereny usług sportów zimowych
- UP - tereny usług, składów i magazynów
- PU - tereny produkcji, składów i magazynów oraz usług
- PG - tereny powierzchniowej eksploatacji kopalin
- I - tereny infrastruktury technicznej
- KK - tereny kolei - tereny zamknięte
- KS - tereny obsługi komunikacji, tereny garaży i parkingów
- KP - teren placu publicznego
- ZP - tereny zieleni urządzonej
- ZPU - tereny zieleni urządzonej i usług
- ZR - tereny zieleni nieurządzonej i użytków rolnych
- ZR1 - tereny zieleni nieurządzonej i użytków rolnych
- ZL - tereny lasów i zadrzewień
- ZC - tereny czynnych cmentarzy
- ZCn - tereny nieczynnych cmentarzy
- R - tereny rolne
- WS - tereny wód powierzchniowych
- strefa lokalizacji wyciągów narciarskich

UKŁAD KOMUNIKACYJNY

- droga główna KDG (istniejąca)
- droga główna KDG (projektowana)
- droga główna KDG (istniejąca), docelowo droga zbiorcza KDZ
- droga lokalna KDL (istniejąca)
- droga lokalna KDL (projektowana)
- droga dojazdowa KDD (istniejąca)
- droga dojazdowa KDD (projektowana)
- drogi pozostałe
- linia kolejowa

ELEMENTY ŚRODOWISKA PRZYRODNICZEGO

- rezerwaty przyrody
- Popradzki Park Krajobrazowy
- otulina parku krajobrazowego
- obszary objęte zakazem budowy nowych obiektów budowlanych na zasadach uchwały Sejmiku Województwa Małopolskiego w sprawie Popradzkiego Parku Krajobrazowego
- Obszar Natura 2000 Ostoja Popradzka
- Południowomałopolski Obszar Chronionego Krajobrazu
- obszary objęte zakazem budowy nowych obiektów budowlanych na zasadach uchwały Sejmiku Województwa w sprawie Południowomałopolskiego Obszaru Chronionego Krajobrazu
- pomniki przyrody
- użytki ekologiczne
- cieki wodne

siedliska "naturowe"

- 6230 bogate florystycznie górskie i niżowe murawy bliźniaczkowe
- 6510 niżowe i górskie świeże łąki użytkowane ekstensywnie
- 6520 górskie łąki konietlicowe i mietlicowe użytkowane ekstensywnie
- 7230 górskie i nizinne torfowiska zasadowe o charakterze młak, turzycowisk i mechowisk
- 8220 ściany skalne i urwiska krzemianowe ze zbiorowiskami z O. Androsacetalia vandellii
- 8310 jaskinie nieudostępnione do zwiedzania
- 9110 kwaśne buczyny
- 9130 żyzne buczyny
- 9170 grąd środkowoeuropejski i kontynentalny
- 9180 jaworzyny i lasy klonowo-lipowe na stromych zboczach i stokach
- 91E0 łęgi wierzbowe, topolowe, olszowe i jesionowe
- 9410 górskie bory świerkowe

POZOSTAŁE OZNACZENIA

- strefy eksponowanych zboczy
- punkty widokowe

NOWE TERENY INWESTYCYJNE WSKAZANE W STUDIUM

- w porównaniu z obowiązującymi planami
- w porównaniu z obowiązującym studium

OBSZARY ZAGOSPODAROWANE

- obszary zagospodarowane, w tym zabudowa mieszkaniowa, usługowa, infrastruktura, zieleń urządzona, cmentarze i stoki narciarskie
- budynki

KONFLIKTY NOWYCH TERENÓW INWESTYCYJNYCH Z SIEDLISKAMI "NATUROWYMI"

- nowe tereny w porównaniu z obowiązującymi planami
- nowe tereny w porównaniu z obowiązującym studium

TWORZENIE BARIER DLA MIGRACJI ZWIERZĄT

- bariera behawioralna
- zwarte bloki zabudowy
- strefa kumulacji oddziaływań

KONFLIKTY NOWYCH TERENÓW INWESTYCYJNYCH Z WALORAMI KRAJOBRAZOWYMI

- nowe tereny w porównaniu z obowiązującymi planami
- nowe tereny w porównaniu z obowiązującym studium

STUDIUM UWARUNKOWAŃ I KIERUNKÓW ZAGOSPODAROWANIA PRZESTRZENNEGO MIASTA I GMINY PIWNICZNA-ZDRÓJ

PROGNOZA ODDZIAŁYWANIA NA ŚRODOWISKO

główny projektant:	mgr inż. Anna Bereś mgr inż. arch. Anna Dłużewska-Makulak inż. Monika Nachtenko	wykonawca: BIOPROJEKT Sp. z o.o. ul. Rzymowskiego 53 02-657 Warszawa tel. 22 546 05 00	
kierujący zespołem tematycznym:	mgr inż. Izabela Bokowska		
zespół:	mgr inż. Katarzyna Ewaryszyn-Francuzik inż. Ewa Gołębiewska inż. Adrianna Polecka mgr inż. Ewelina Ryczek mgr Karolina Sobjan inż. Kamil Syczkiewicz mgr inż. Agnieszka Szczepańska mgr Agata Ciszczak inż. Anna Wojtczak	skala: 1:10 000	2023
		ark. I Konflikty przestrzenne planowanego zagospodarowania z celami ochrony przyrody i krajobrazu	