Nr z rejestru *RM.0006.225.2026*
Data przyjęcia i podpis osoby przyjmującej *16.11.2026 Magdalena Nieć*

Projekt

UCHWAŁA Nr ……/……/2026
RADY MIEJSKIEJ PIWNICZNEJ - ZDROJU
z dnia ..... r.

w sprawie wyrażenia zgody na nabycie nieruchomości stanowiącej część dz. ewid. nr 2966 obręb Łomnica - Zdrój.

Na podstawie art. 18 ust. 2 pkt 9 lit. a ustawy z dnia 8 marca 1990 r. o samorządzie gminnym ((Dz. U. z 2026 r. poz. 662, 912, 1273 oraz z 2023 r. poz. 1688), Rada Miejska Piwnicznej – Zdroju uchwala co następuje:

§ 1. Wyraża się zgodę na nabycie nieruchomości stanowiącej część dz. ewid. nr 2966 o pow. 0,0050 ha, położonej w Łomnicy - Zdrój.

§ 2. Wykonanie uchwały powierza się Burmistrzowi Piwnicznej - Zdroju.

§ 3. Uchwała wchodzi w życie z dniem podjęcia.

Przewodnicząca Rady Miejskiej

Monika Dominik

Sporządził:	Akceptacja:	Zgodność prawna:
Mariusz Hajduk	*Paweł Maślanka*	*Potwierdzona wiadomością e-mail*

Pieczęć i podpis wnioskodawcy:
Burmistrz Piwnicznej-Zdroju
Tomasz Michałowski

Podpisy znajdują się na oryginale dokumentu.

Uzasadnienie

Do Urzędu Miejskiego wpłynął wniosek od mieszkańca, o zbycie na rzecz Miasta i Gminy nieruchomości oznaczonej jako część dz. ewid. nr 2966 o pow. 0,0050 ha, zlokalizowanej w Łomnicy - Zdrój.
Nabycie przedmiotowej nieruchomości umożliwi uregulowanie stanu prawnego części drogi znajdującej się w Łomnicy - Zdrój.
Rada Sołecka Łomnicy - Zdrój nie wydała opinii w terminie 30 dni.
Wobec powyższego, wyrażenie zgody na nabycie nieruchomości stanowiącej część dz. ewid. nr 2966, zlokalizowanej w Łomnica - Zdrój, jawi się jako zasadna.

Sporządził:
Mariusz Hajduk

Pieczęć i podpis wnioskodawcy:
Burmistrz Piwnicznej-Zdroju
Tomasz Michałowski

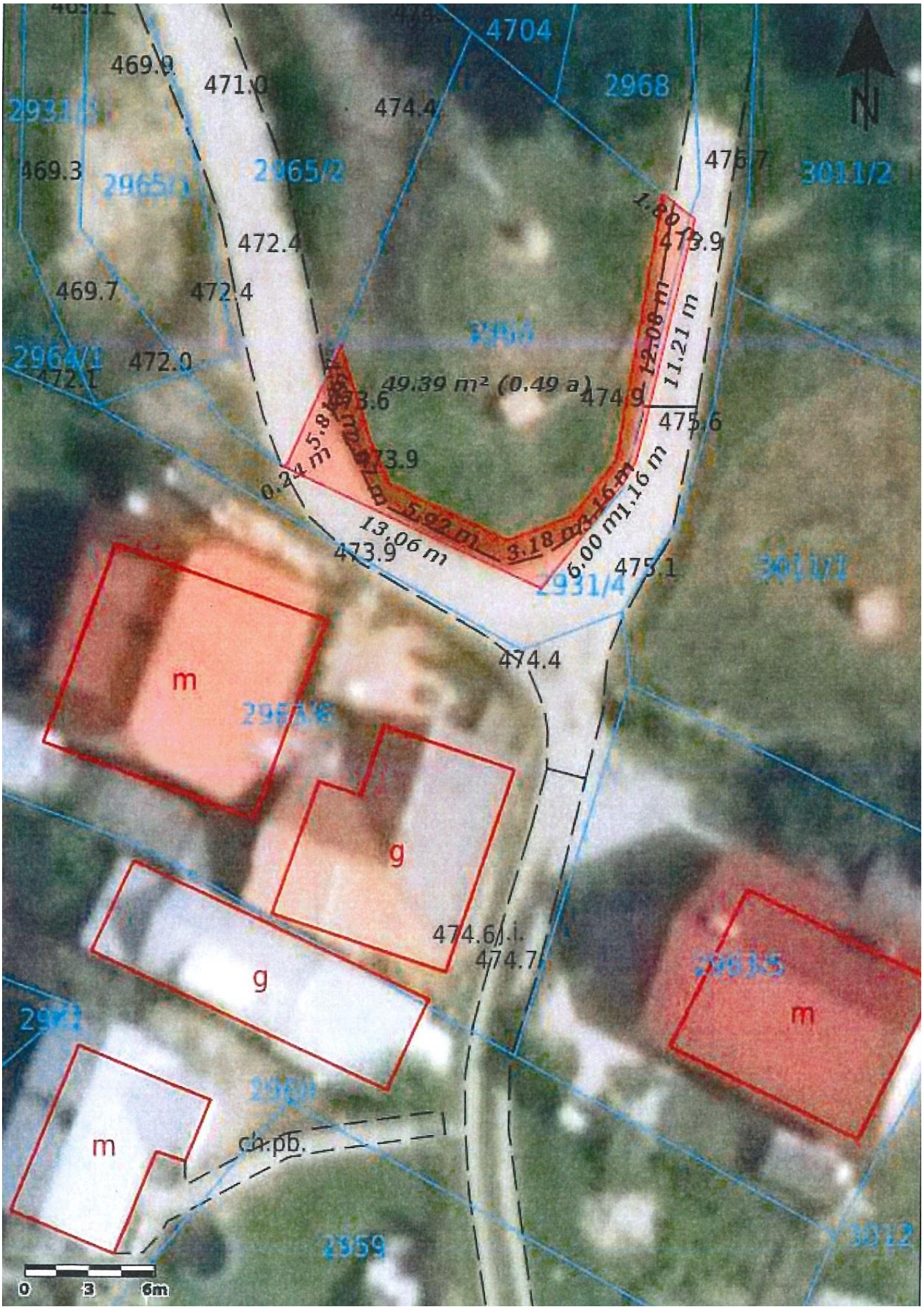

4704
2968
469.9
471.0
474.4
2931/4
469.3
2965/1
2965/2
476.7
3011/2
472.4
473.9
469.7
472.4
2964/1
472.0
472.1
49.39 m² (0.49 a)
474.9
475.6
12.08 m
11.21 m
5.92 m
3.18 m
6.00 m
1.16 m
13.06 m
473.9
475.1
2931/4
474.4
m
g
g
474.6 j.i.
474.7
m
m
ch.pb.
2959
0
3
6m