Nr z rejestru *RM.0006.220.2026*
Data przyjęcia i podpis osoby przyjmującej *16.11.2026 Magdalena Nieć*

Projekt

UCHWAŁA Nr ……/……/2026
RADY MIEJSKIEJ PIWNICZNEJ - ZDROJU
z dnia ..... roku

w sprawie wyrażenia zgody na odstąpienie od przetargowego trybu zawarcia kolejnej umowy dzierżawy nieruchomości stanowiącej część dz. ewid. nr 2111/190 obręb Piwniczna - Zdrój.

Na podstawie art. 18 ust. 2 pkt 9 lit. a ustawy z dnia 8 marca 1990 r. o samorządzie gminnym (Dz. U. z 2026 r. poz. 662, 912, 1273 oraz z 2023 r. poz. 1688), art. 13 ust. 1 w zw. z art. 37 ust. 4 ustawy z dnia 21 sierpnia 1997 r. o gospodarce nieruchomościami (Dz. U. z 2026 r. poz. 399, 875, 912, z 2023 r. poz. 1688 oraz z 2025 r. poz. 1077), Rada Miejska Piwnicznej – Zdroju uchwala co następuje:

§ 1. Wyraża się zgodę na odstępnie od przetargowego trybu zawarcia przez Miasto i Gminę Piwniczna – Zdrój, kolejnej umowy dzierżawy z tym samym dzierżawcą nieruchomości stanowiącej część dz. ewid. nr 2111/190 o pow. 0,0009 ha, położonej w miejscowości Piwniczna - Zdrój na czas oznaczony tj. do dnia 31 grudnia 2036 roku.

§ 2. Wykonanie uchwały powierza się Burmistrzowi Piwnicznej - Zdroju.

§ 3. Uchwała wchodzi w życie z dniem podjęcia.

Przewodnicząca Rady Miejskiej

Monika Dominik

Sporządził:	Akceptacja:	Zgodność prawna:
Mariusz Hajduk	*Paweł Maślanka*	*Potwierdzona wiadomością e-mail*

Pieczęć i podpis wnioskodawcy:
Burmistrz Piwnicznej-Zdroju
Tomasz Michałowski

Podpisy znajdują się na oryginale dokumentu.

Uzasadnienie

Przedstawiony Wysokiej Radzie projekt uchwały ma na celu umożliwienie zawarcia kolejnej umowy dzierżawy nieruchomości, stanowiącej część dz. ewid. nr 2111/190 o pow. 0,0009 ha, położonej w miejscowości Piwniczna - Zdrój.
Przedmiotowa nieruchomość wykorzystywana będzie przez dzierżawcę jako ujęcie wody do celów prywatnych.
Zakład Leśno – Drzewny wyraził pozytywną opinię w zakresie dzierżawy przedmiotowej nieruchomości..

W związku z powyższym wyrażenie zgody na zawarcie kolejnej umowy dzierżawy nieruchomości stanowiącej część dz. ewid. nr 2111/190 obręb Piwniczna - Zdrój, na czas oznaczony tj. do dnia 31 grudnia 2036 roku, jawi się jako zasadne.

Sporządził:
Mariusz Hajduk

Pieczęć i podpis wnioskodawcy:
Burmistrz Piwnicznej-Zdroju
Tomasz Michałowski

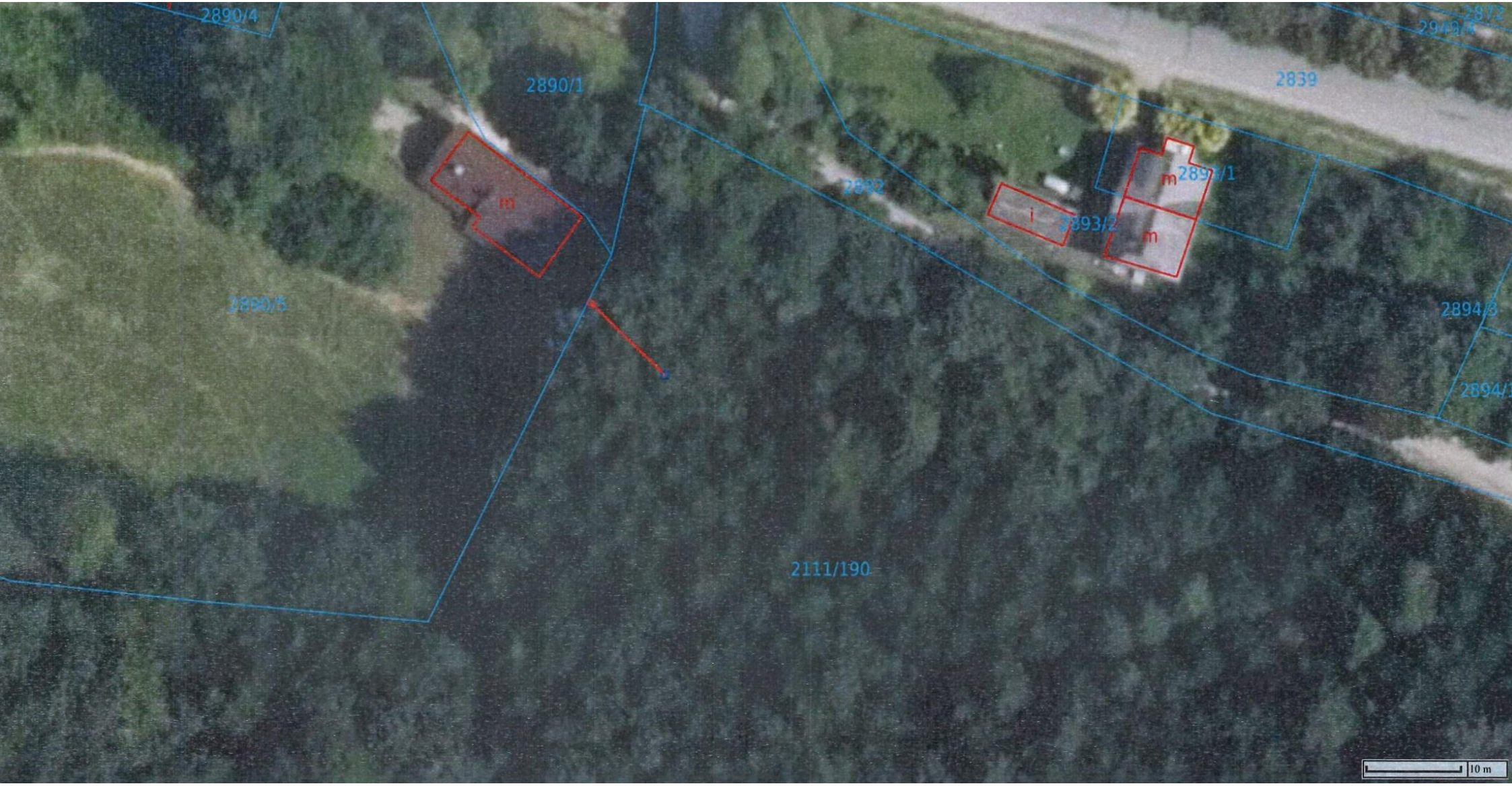
2890/4
2890/1
2839
2893/1
2893/2
2894/3
2111/190
m
i
10 m